

Programme de formation 2026



Elargissez votre pratique !

Programme de formations 2026

Elargissez votre pratique !



RELIANCE ASBL

L'association régionale des soins palliatifs
de Mons Borinage – La Louvière - Soignies

Rue de la Loi 30 - 7100 La Louvière

Tel : 064 570 968

info@relianceasbl.be

www.relianceasbl.be

N° d'entreprise : 459 991 816

Sommaire

● LES NIVEAUX DE FORMATION	4
● LINÉAIRE DES FORMATIONS	5 - 6
● LA CHARTE DE QUALITÉ	7 - 8
→ LES INDISPENSABLES	
SÉANCE D'INFORMATION GÉNÉRALE	10
SENSIBILISATIONS EN SOINS PALLIATIFS	11
→ LA FORMATION DE BASE	12 - 13
→ LES SPÉCIFIQUES	
APPROCHES COMPLÉMENTAIRES EN SOINS PALLIATIFS	14 - 16
FAMILLE & ENTOURAGE	17
NURSING PALLIATIF	18 - 20
RELATION SOIGNANTS/SOIGNÉS	21 - 22
COMMUNICATION & LE TRAVAIL EN ÉQUIPE	23 - 24
EUTHANASIE	25
OUTILS	26 - 27
FORMATIONS ADAPTÉES À VOTRE DEMANDE	28 - 29
→ LES APPROFONDISSEMENTS DES PRATIQUES PALLIATIVES	30
→ CONCERTATION PÉRIODIQUE	31
● PALLIATHÈQUE	32



Wallonie

AViQ

Agence pour une Vie de Qualité

Familles Santé Handicap

Nous avons le plaisir de vous présenter le nouveau programme de formation de l'asbl Reliance.

Vous y retrouverez évidemment nos indispensables : les informations générales et les sensibilisations, points de départ incontournables de tout parcours de formation en soins palliatifs. Prémices qui se prolongent naturellement par la formation de base qui permet d'aller plus loin dans ce qui n'a été qu'effleuré en sensibilisation.

Nous avons gardé les thématiques classiques de notre programme (familles, douleur, écoute...), en les ajustant encore plus à votre pratique : nous voulons que vous trouviez dans nos formations des réponses concrètes à vos questions du quotidien.

Les formats sont moins longs et offrent la possibilité d'être complétés par des demi-journées axées sur l'analyse de situations de terrain.

Enfin, notre programme vous permettra de découvrir des outils d'accompagnement, via des modules de 3h: le jeu de cartes « à vrai dire », les carnets d'expression, la sophrologie, l'hypnose, ...

Nous souhaitons que ce programme 2026 vous permette de prendre de la hauteur par rapport à votre pratique pour la penser différemment et toujours mieux accompagner.

L'équipe des formateurs de Reliance.

Nos niveaux de formation

La formation de base :

Cette formation permet à votre équipe de développer au quotidien un accompagnement palliatif de qualité avec les personnes en fin de vie & leur entourage.

Les approfondissements des pratiques palliatives :

Accessibles au personnel de votre institution ayant déjà suivi la sensibilisation et/ou la formation de base en soins palliatifs.
Sous forme de groupe de travail.

La concertation

Périodique :

Journée de réflexion & d'échanges (ateliers) accessible aux directeurs, infirmiers responsables, référents palliatifs & médecins coordinateurs des MRPA/MRS (obligatoire, reconnue comme formation permanente pour les directeurs de MRPA – MRS).

Les spécifiques :

Ces formations répondent aux besoins & questions rencontrés par les équipes confrontées aux soins palliatifs dans leur quotidien : douleur, alimentation & hydratation, familles, deuil, communication en équipe,...

Les Indispensables:

Une offre de formation pour s'ouvrir aux soins palliatifs : L'information générale (IG) et la sensibilisation permettent une première approche de l'accompagnement palliatif dans l'aide et les soins.



Linéaire des

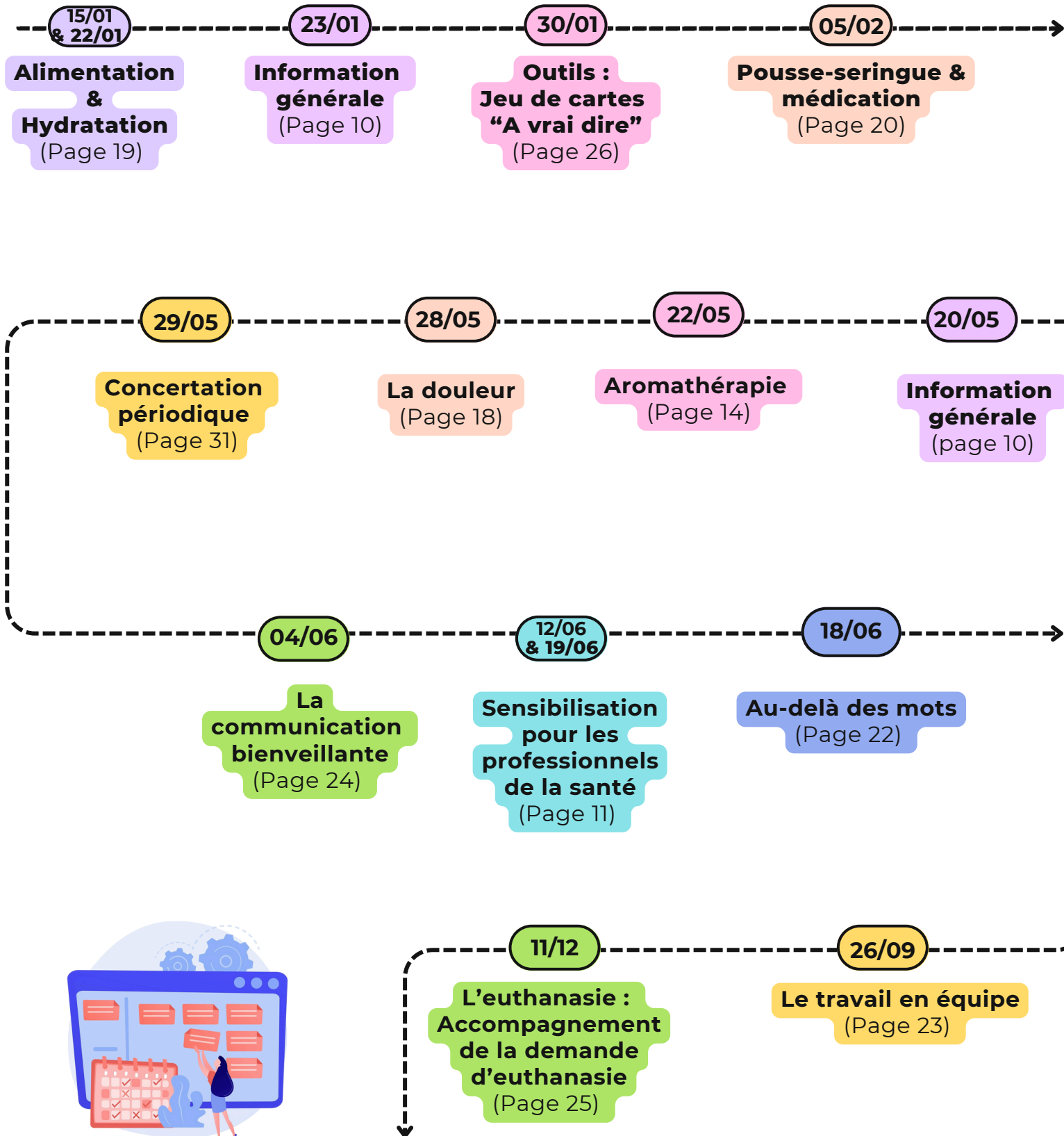

formations 2026

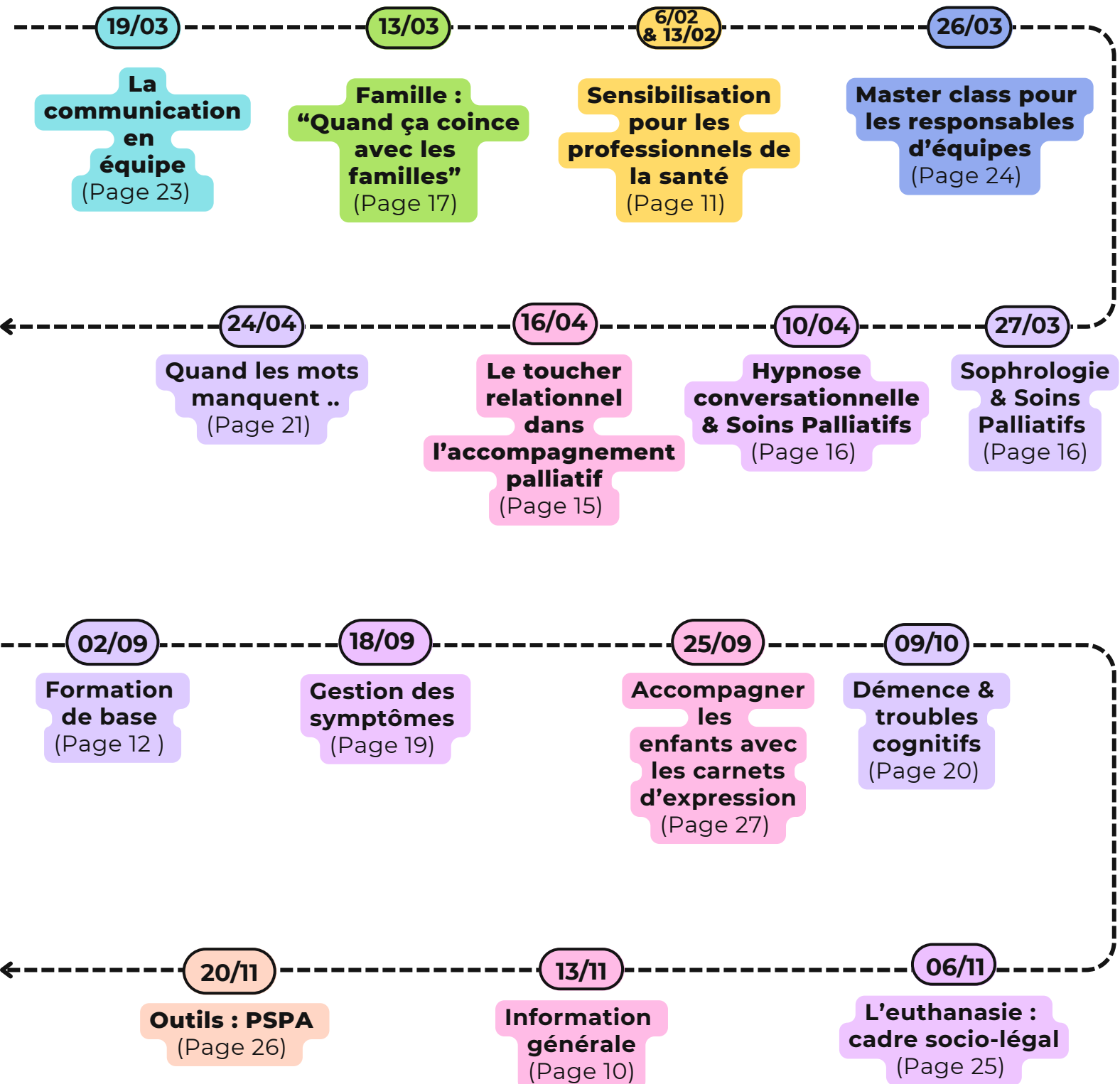

Charte de Qualité



Forte de 20 ans d'expérience dans le domaine de la formation en soins palliatifs, l'asbl Reliance s'appuie sur des éléments de qualité pour réfléchir son programme et sa conception des formations et conférences.



Les formateurs maintiennent une activité de terrain

Les formateurs alimentent leurs présentations par des situations cliniques réelles, vécues dans leurs cadres professionnels. La formation est plus concrète et permet aux participants d'associer théorie & pratique. En outre, les formateurs gardent un contact avec une réalité de terrain qui leur permet de prendre en compte le vécu des participants.



Les formateurs travaillent en binôme

Nos formations sont axées sur la réflexion et le questionnement de nos pratiques. Cette démarche suppose une interaction constante entre les participants et les formateurs. Travailler en duo garantit un cadre sécurisant et attentif aux comportements et réactions de chacun. En outre, le duo permet une meilleure gestion du groupe.



Les groupes de formation sont volontairement d'une taille limitée

Les formations organisées par l'asbl s'adressent à des groupes restreints de participants (de 7 à 14 participants). Nous concevons nos formations comme des moments d'échanges où les interactions entre les participants sont encouragées. Afin de veiller à ce que chacun ait la possibilité de s'exprimer, le groupe ne pourra excéder 14 participants. De même, pour rendre les échanges suffisamment riches et fructueux, le groupe devra se composer d'au moins 7 participants.



Les formateurs adaptent la formation aux participants

Les formateurs adapteront le contenu de leur formation au public rencontré (langage plus ou moins médicalisé, pertinence de la théorie, écoute plus spécifique de certaines difficultés évoquées par les participants, aménagement des pauses, ...)



La participation aux formations se fait sur base volontaire

Il est important que la formation soit suivie volontairement par les participants.



Certaines formations sont organisées en plusieurs modules

Nous concevons l'ensemble de ces modules comme un processus de formation. Dès lors, le groupe de participants devra être le même du début à la fin de la formation et les participants ne seront pas autorisés à changer de groupe en cours de formation.



Nos formations sont disponibles sur un support numérique.

Les supports numériques seront envoyés aux participants qui en feront la demande, en fin de formation pour ne pas brider les prises de notes et la participation active aux échanges.

Il est à noter que pour des raisons de fluidité de la lecture et de concision, nous ne recourons pas dans ce catalogue à l'écriture inclusive. Sachez toutefois que nous nous adressons bien entendu à vous tou·te·s – infirmier·ère·s, soignant·e·s, formateur·rice·s, etc. – de manière égalitaire et inclusive.

Modalités d'inscription

Les inscriptions se font via notre site internet.

www.relianceasbl.be

Consultez la rubrique "Nos activités" puis "Se former".

Avant de pouvoir vous inscrire sur le site internet, il est impératif de vous créer un compte.

<https://www.relianceasbl.be/catalogue/>



N.B. : Reliance se réserve le droit d'annuler une formation si le nombre minimum de 7 participants n'est pas atteint.

En cas d'annulation de votre part, le remboursement des frais ne sera possible que moyennant un courriel à :

formations@relianceasbl.be

10 jours avant le début de la formation. Passé ce délai, plus aucun remboursement ne sera possible.



Les indispensables :



Séance d'information générale & Sensibilisations

Information générale (IG)

Thème(s) abordé(s) :

- Définition des soins palliatifs.
- Organisation du réseau palliatif.
- L'équipe de soutien en soins palliatifs.
- Le cadre socio-légal.

Public visé : Professionnel de l'aide & des soins, étudiants & toute personne intéressée.

Dates	Horaire	Lieu	Coût
1ère session : 23/01/26 de 13h30 à 15h30 2ème session : 20/05/26 3ème session : 13/11/26	En 1/2 journée de 13h30 à 15h30	LA LOUVIERE dans les locaux de Reliance	15€



Inscrivez-vous en ligne
Scannez le QR-code



Les sensibilisations pour les professionnels de la santé

Cette formation, 1ère étape du cursus de formation aux soins palliatifs, permet au participant de se familiariser avec les thématiques essentielles des soins palliatifs.

Quels sont les thèmes abordés ?

- Les notions générales en soins palliatifs : définition et histoire, organisation des soins palliatifs en Belgique et en Wallonie et le cadre socio-légal.
- La souffrance globale : comment comprendre et accompagner la plainte de la personne en soins palliatifs ?
- La douleur : définition, évaluation, traitements.
- La mort et le deuil : réflexion autour de la place de la mort dans notre société, le processus de deuil.

Différentes possibilités	Durées et dates	Lieu	Coût
En 2 journées De 9h00 à 16h00	1ère session : 06/02/26 et 13/02/26	LA LOUVIERE dans les locaux de Reliance	60 € pour les membres 70 € pour les non- membres
	2ème session : 12/06/26 et 19/06/26	MONS Ateliers FUCAM	



Inscrivez-vous en ligne
Scannez le QR-code





Formation de base :



Formation de base en accompagnement palliatif

Quels sont les thèmes abordés ?

Le travail en équipe - Cadre socio-légal des soins palliatifs – Description et prise en charge des symptômes de fin de vie - Ecoute & émotions – Vécu des familles – Ethique en soins palliatifs – Besoins spirituels de fin de vie.

Cette formation s'enrichit de la rédaction d'un travail. Il consiste en un questionnaire identifié par le participant, en lien avec sa pratique de terrain, qu'il devra faire évoluer au fil des découvertes réalisées en formation.

Public visé : Les professionnels de la santé ayant suivi une formation de sensibilisation.

Durée : 66 heures.

Coût : 495€ (au sein des Ateliers des FUCAM).

Lieu : Les Ateliers des FUCAM

Rue des Sœurs Noires 2 - 7000 MONS.

Cette formation donne droit au congé éducation payé.

Une attestation de réussite sanctionnera le parcours du participant.



Inscrivez-vous en ligne
Scannez le QR-code



2026	Thèmes abordés
Les mercredis	
<p>02/09/2026 De 13h à 16h00</p>	Introduction et présentation de la formation
<p>09/09/2026 De 9 h00 à 16h00</p>	Le travail en équipe
<p>16/09/2026 De 9 h00 à 16h00</p>	Le cadre socio-légal
<p>23/09/2026 De 9h00 à 16h00</p>	Symptômes en fin de vie (1/2)
<p>30/09/2026 De 9h00 à 16h00</p>	Symptômes en fin de vie (2/2)
<p>07/10/2026 De 9 h00 à 16h00</p>	Écoute et émotions
<p>14/10/2026 De 9 h00 à 16h00</p>	Le travail avec les familles
<p>04/11/2026 De 9 h00 à 16h00</p>	Approche éthique des soins palliatifs
<p>18/11/2026 De 9 h00 à 16h00</p>	Le sens des rites en fin de vie
<p>25/11/2026 De 9 h00 à 16h00</p>	Approche globale en pratique
<p>02/12/2026</p>	Remise des travaux
<p>16/12 et 17/12/2026</p>	Jury



Les spécifiques :

INTRODUCTION

*Les formations spécifiques se déroulent
dans les locaux de Reliance
(Rue de la loi 30 à 7100 La Louvière)
sauf décentralisation
(le lieu sera mentionné).*



Approches complémentaires en soins palliatifs

Aromathérapie

Les huiles essentielles exercent une action physique, émotionnelle et spirituelle. Elles sont complémentaires à nos soins. Cette formation vous donnera les bases nécessaires pour utiliser l'aromathérapie dans vos accompagnements palliatifs.

Date : 22 mai 2026 de 9h00 à 16h00.

Prix : 60€ pour les membres et 70€ pour les non membres.



Inscrivez-vous en ligne
Scannez le QR-code



Le toucher relationnel dans l'accompagnement

Cette formation s'adresse à toute personne souhaitant améliorer, par le toucher, le bien-être des personnes en soins palliatifs.

Thèmes abordés :

- Sensibiliser à la nécessité vitale que le toucher représente à tous les âges de la vie ;
- Prendre conscience de la communication par le toucher et de ses bienfaits attentifs et bienveillants ;
- Acquérir un savoir-faire par la maîtrise de gestes de bien-être.

Matériel requis : Un coussin, une serviette + un matelas mousse pour 2 participants.

Date : 16 avril 2026 de 9h00 à 16h00.

Prix : 60€ pour les membres et 70€ pour les non membres.



Inscrivez-vous en ligne
Scannez le QR-code



La sophrologie et Soins Palliatifs

Ce module vise à initier les professionnels de santé aux techniques de sophrologie adaptées au contexte des soins palliatifs.

Elle permet d'acquérir des outils concrets pour accompagner les patients en fin de vie, soulager l'anxiété, la douleur, et favoriser un apaisement global. L'approche met l'accent sur l'écoute, la présence bienveillante et le respect du vécu de chacun, tout en apportant un soutien émotionnel et physique à la fois aux patients, aux familles et aux soignants.

Date : 27 mars 2026 de 13h00 à 16h00.

Prix : 30€ pour les membres et 35€ pour les non membres.



Inscrivez-vous en ligne
Scannez le QR-code



L'hypnose conversationnelle et Soins Palliatifs

En participant à cette information sur l'hypnose conversationnelle, vous serez sensibilisé à cette méthode et à son intérêt dans l'accompagnement palliatif. Vous pourrez mieux identifier les situations dans lesquelles le recours à cette technique sera bénéfique pour améliorer la qualité de vie de la personne accompagnée.

Date : 10 avril 2026 de 13h00 à 16h00.

Prix : 30€ pour les membres & 35 € pour les non-membres.



Inscrivez-vous en ligne
Scannez le QR-code





La famille et l'entourage :

<< Quand ça coince avec les familles..>>

En tant que professionnels de l'aide et des soins, vous êtes confrontés aux réactions des familles face à la crise que représentent la maladie grave et la fin de vie. Les participants exploreront leurs représentations de la famille et leur influence sur leur travail quotidien.

Les participants s'interrogeront sur le partenariat à mettre en place avec les familles et sur les manières de l'enclencher et de le maintenir.

Date : 13 mars 2026 de 9h00 à 16h00.

Prix : 60€ pour les membres et 70€ pour les non membres.

À savoir : Cette formation vous propose la possibilité de suivre un module supplémentaire de cas pratiques.



Inscrivez-vous en ligne
Scannez le QR-code



Module supplémentaire : Cas pratiques

Au travers cas pratiques vécus, les participants approfondiront leur réflexion sur la collaboration avec les familles et l'entourage dans l'accompagnement palliatif.

Durée : 3h.

Date : à convenir avec les participants qui ont suivi la formation mentionnée ci-dessus.

Prix : 30€ pour les membres et 35€ pour les non membres.



Nursing Palliatif

Ces formations s'adressent aux professionnels de la santé. Nous aborderons principalement les aspects somatiques qui vous permettront d'améliorer la qualité de fin de vie de votre patient.

La douleur

En résumé : Définition, physiologie, dimensions & types de douleur. Evaluation, échelles, transmissions dans l'équipe et au médecin généraliste. Traitement médicamenteux et non médicamenteux.

Date : 28 mai 2026 de 9h00 à 16h00.

Prix : 60€ pour les membres et 70€ pour les non-membres.

À savoir : Cette formation vous propose la possibilité de suivre un module supplémentaire de cas pratiques.

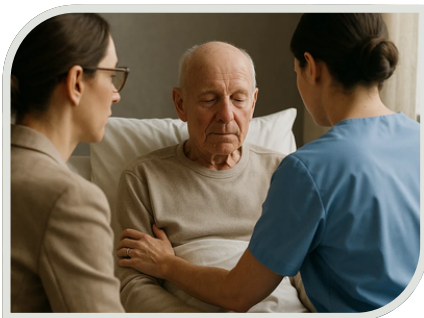

Inscrivez-vous en ligne
Scannez le QR-code



Module supplémentaire : Cas pratiques

Lors de ce module, les participants utiliseront les différentes notions acquises dans la résolution de cas pratiques.

Durée : 3h.

Date : à convenir avec les participants qui ont suivi la formation mentionnée ci-dessus.

Prix : 30€ pour les membres et 35€ pour les non membres.

Hydratation & Alimentation

En résumé : En tant que soignant, vous vous sentez démuni face aux questions de l'entourage concernant l'alimentation & l'hydratation de leur proche en fin de vie ? Ce module vous apportera des éléments de réponse et vous proposera d'adapter l'alimentation et l'hydratation aux situations rencontrées.

Date : 03 décembre 2026 de 09h00 à 16h00.

Prix : 60€ pour les membres et 70€ pour les non membres.



Inscrivez-vous en ligne
Scannez le QR-code



Gestion des symptômes

Vous rencontrez des difficultés à gérer les symptômes des patients que vous accompagnez en fin de vie? Ce module vous proposera une nouvelle façon de les traiter.

Date : 18 septembre 2026 de 13h00 à 16h00.

Prix : 30€ pour les membres et 35€ pour les non membres.



Inscrivez-vous en ligne
Scannez le QR-code



Démence et troubles cognitifs en soins palliatifs

Votre personnel se trouve démuni face aux symptômes de personnes atteintes de démence et/ou de troubles cognitifs ? Nous vous proposons des outils permettant le maintien du lien thérapeutique et de soins de qualité.

Ces outils prennent en compte l'accompagnement de l'entourage.

Date : 9 octobre 2026 de 9h00 à 16h00.

Prix : 60€ pour les membre et 70€ pour les non membres.

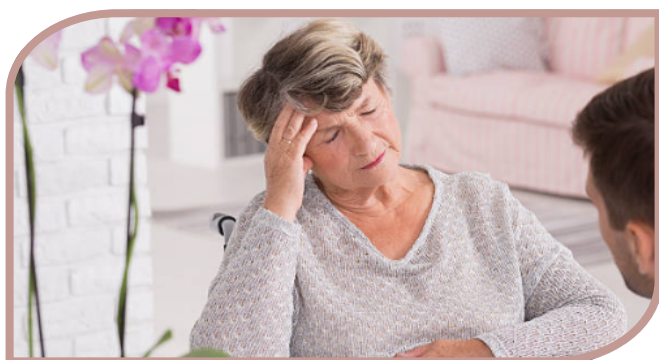

Inscrivez-vous en ligne
Scannez le QR-code



Pousse-seringue & médication

Lors de cette formation, les infirmiers apprendront à utiliser le pousse-seringue en soins palliatifs : Indications, contre-indications, mise en place, médicaments couramment utilisés,...

Date : 05 février 2026 de 13h00 à 16h00.

Prix : 30€ pour les membres et 35€ les non-membres.

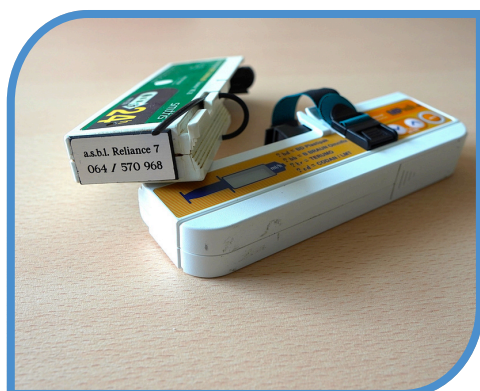

Inscrivez-vous en ligne
Scannez le QR-code





Relations soignants - soignés

Quand les mots manquent face à la souffrance de l'autre ..

Le professionnel se trouve parfois démuni face à la détresse de la personne en situation palliative. Il est à la recherche des “bons mots”, des “mots magiques”, capables d’atténuer la souffrance de l’autre. Et s’il s’agissait plutôt, pour le professionnel, de permettre à la personne d’exprimer son vécu à l’intérieur d’une relation authentique ?

Contenu :

- L’écoute active,
- Relation professionnelle/relation humaine
- Les soignants face à la mort, les mécanismes d’adaptation
- Quelques thématiques spécifiques
- Mises en pratique.

Date : 24 avril 2026 de 9h00 à 16h00.

Prix : 60€ pour les membres et 70€ pour les non membres.



Inscrivez-vous en ligne
Scannez le QR-code



Au-delà des mots

Cette séance propose un complément de la journée intitulée « Quand les mots manquent face à la souffrance de l'autre ». Elle a pour objectif d'aider les participants à comprendre l'impact de la communication non verbale sur la relation d'accompagnement.

Contenu :

- La proxémie
- Les niveaux de communication
- Les modes de communication
- Les dimensions de la communication
- Mises en pratique.

Date : 18 juin 2026 de 9h00 à 16h00.

Prix : 60€ pour les membres et 70€ pour les non membres.



Inscrivez-vous en ligne
Scannez le QR-code





La communication & le travail en équipe

La communication en équipe

Les soins palliatifs perturbent la communication au sein de votre équipe ? Nous vous proposons une boîte à outils pour faciliter les échanges d'informations et la communication entre collègues.

Date : 19 mars 2026 de 9h00 à 16h00.

Prix : 60€ pour les membres et 70€ pour les non membres.



Inscrivez-vous en ligne
Scannez le QR-code



Le travail en équipe

Les soins palliatifs peuvent désorganiser le travail en équipe. Nous vous proposons des outils pour retrouver les conditions d'un travail en équipe de qualité.

Date : 26 novembre 2026 de 13h00 à 16h00.

Prix : 30€ pour les membres et 35€ pour les non membres



Inscrivez-vous en ligne
Scannez le QR-code



La communication bienveillante

En tant que professionnel confronté aux soins palliatifs, il est important de bien communiquer avec le patient, sa famille et ses collègues. Il est tout aussi important de mieux se connaître afin de prendre conscience de ses besoins et limites. Comprendre les principes de la communication bienveillante - prendre conscience de ses sentiments et ses besoins pour les mettre au service de la communication - apprendre à dire non et à accepter le non.

Date : 04 juin 2026 de 9h00 à 16h00.

Prix : 60€ pour les membres et 70€ pour les non membres.



Inscrivez-vous en ligne
Scannez le QR-code



Masterclass pour les responsables d'équipes (Management & Middle management)

Les soins palliatifs peuvent désorganiser la vie d'une équipe et/ou d'une institution. Cette formation proposera à toute personne ayant en charge la gestion d'une équipe, d'étoffer sa boîte à outils de manager.

Contenu :

- Outils de gestion.
- Cas pratiques.
- Echanges de bonnes pratiques.

Dates : 26 mars 2026 de 9h00 à 16h00.

Prix : 60€ pour les membres et 70€ pour les non membres



Inscrivez-vous en ligne
Scannez le QR-code





L'euthanasie

Le cadre socio-légal

Présentation de la loi relative à l'euthanasie et des lois encadrant la fin de vie.

Contenu :

- Discussion et cas pratiques.

Date : 06 novembre 2026 de 13h00 à 16h00.

Prix : 30€ pour les membres et 35€ pour les non membres



Inscrivez-vous en ligne
Scannez le QR-code



Accompagnement de la demande d'euthanasie

Les demandes d'euthanasie peuvent déstabiliser une équipe et/ou l'institution. Nous vous proposons des pistes permettant d'accompagner au mieux la demande du résident.

Date : 11 décembre 2026 de 13h00 à 16h00.

Prix : 30€ pour les membres et 35€ pour les non membres



Inscrivez-vous en ligne
Scannez le QR-code





Les outils

Projet de Soins Personnalisé Anticipé (PSPA)

Bien plus qu'un outil, le PSPA permet à chacun de s'exprimer sur ses souhaits de fin de vie. En participant à cette formation, les professionnels pourront accompagner et soutenir ce processus de réflexion.

Contenu :

- Présentation de l'outil
- Déclarations anticipées et contexte législatif
- Points de vigilance dans l'accompagnement

Dates : 20 novembre 2026 de 13h00 à 16h00.

Prix : 30€ pour les membres et 35€ pour les non membres.



Inscrivez-vous en ligne
Scannez le QR-code



Cartes "A vrai dire"

Le jeu de cartes " A vrai dire" permet de réfléchir et de s'exprimer sur ses souhaits de fin de vie. En participant à cette formation, les professionnels se familiariseront à l'utilisation de cet outil.

Contenu :

- Présentation de l'outil
- Exercices pratiques

Dates : 30 janvier 2026 de 13h00 à 16h00.

Prix : 30€ pour les membres et 35€ pour les non membres..



Inscrivez-vous en ligne
Scannez le QR-code



Accompagner les enfants avec les carnets d'expression :

“Le temps qui reste” et “Depuis que tu n’es plus là” sont des carnets conçus pour accompagner l’enfant dans la maladie grave et au deuil d’un proche. En participant à cette formation, les professionnels apprendront à s’approprier cet outil.

Contenu :

- Présentation des outils
- Les émotions chez l’enfant et le professionnel
- Repères théoriques sur le processus de deuil chez l’enfant

Dates : 25 septembre 2026 de 13h00 à 16h00.

Prix : 30€ pour les membres et 35€ pour les non membres.



Inscrivez-vous en ligne

Scannez le QR-code





Nos formations adaptées à votre demande

Vous souhaitez former votre personnel sur une thématique particulière au sein même de votre établissement ?

L'ensemble des formations du catalogue peuvent être proposées et adaptées au sein de votre institution.

Ci-dessous vous trouverez une liste non exhaustive des sujets les plus sollicités en institution.

Si toutefois vous souhaitez une thématique qui n'est pas reprise dans la liste ci-dessous, contactez nous.

Liste non exhaustive des thèmes spécifique en institution

- Accompagner le questionnement existentiel du patient ;
- Agressivité en soins palliatifs ;
- Alimentation et hydratation en fin de vie ;
- Apprivoiser la mort pour mieux l'accompagner ;
- Approche palliative de la démence ;
- Communication d'équipe et interpersonnelle des soignants ;
- Communiquer avec le patient en fin de vie ;
- Déclarations anticipées ;
- Deuil ;

- Famille et les soignants naturels
- Gestion de la douleur ;
- Hypnose
- Information générale (Gratuit pour les écoles)
- Loi relative à l'euthanasie ;
- Sensibilisation pour les autres professionnels (aides-familiales, agents d'entretien, personnel de cuisine, services administratifs,..)
- Sensibilisation pour les professionnels
- Spiritualité ;
- Techniques de nursing (pousse-seringue, port-à-cath, bain de bouche, voie sous-cutanée, accès veineux) ;
- Travail en équipe ;
- Travailler avec ses émotions en soins palliatifs ;
- ...

Durée / date / coût : A convenir avec Reliance.

Lieu : Au sein de votre institution.



Scannez le QR-code, complétez le formulaire pour obtenir un devis





Les approfondissements :

Accompagnement des pratiques palliatives au sein de votre institution

Une partie de votre personnel a été formé par Reliance et vous souhaitez poursuivre la réflexion autour de la culture palliative? L'équipe de Reliance peut vous apporter une relecture extérieure des situations vécues.

L'équipe de Reliance peut :

- vous accompagner dans la mise en place de cette culture palliative ;
- vous apporter une compréhension au travers de différents outils et l'analyse de situations concrètes.

Public visé : Tous les professionnels de la santé, dont 3 personnes au moins auront suivi une formation de sensibilisation.

Durée : 12 heures (4 x 3h).

Coût : À convenir avec Reliance.

Dates : À convenir.

Lieu : Au sein de votre institution.



Scannez le QR-code, complétez le formulaire pour obtenir un devis





Concertation Périodique :

Journée de réflexion pour les responsables de MR-MRS

Cette année afin de répondre au mieux à vos attentes de thèmes nous avons besoin de vous!

Nous vous avons envoyé un sondage concernant vos souhaits de thématiques

Suite à ce dernier, nous sommes en train d'établir le programme de cette concertation

Il vous sera transmis début 2026

Public visé : Les directeurs, infirmiers responsables, référents palliatifs et médecins coordinateurs en maison de repos et maison de repos et de soins (reconnu comme formation permanente pour les directeurs de MR-MRS).

Dates : 29 mai 2026 de 9h00 à 16h00.

Lieu : À définir.

Coût : 60€ pour les membres et 70€ pour les non membres.



Inscrivez-vous en ligne
Scannez le QR-code





Projet wallon, dans le secteur des soins palliatifs, la Palliathèque, (outils créés par les plates-formes de soins palliatifs wallonnes,) vous permet d'aller plus loin dans votre parcours formatif.

Cette interface web rassemble les références de toutes les ressources documentaires disponibles dans les plates-formes.

Elle permet de réaliser une recherche documentaire sur la thématique des soins palliatifs et de la fin de vie, de préparer une visite dans un des 8 centres de documentation et d'y emprunter des ouvrages.

Nous vous donnons rendez-vous dans notre bibliothèque au sein même des locaux de l'Asbl Reliance :

Rue de la Loi 30 - 7100 La Louvière

Tél. : 064 570 968

info@relianceasbl.be

- Accessible : du lundi au vendredi de 10h à 16h ;
- Obligation de s'inscrire avec copie de la carte d'identité
- Maximum 4 emprunts simultanés ;
- Caution de 5 € par livre & de 20 € par outil ;
- Emprunt d'une durée maximale de 21 jours ;
- Prolongation possible pour 14 jours supplémentaires sur demande expresse ;

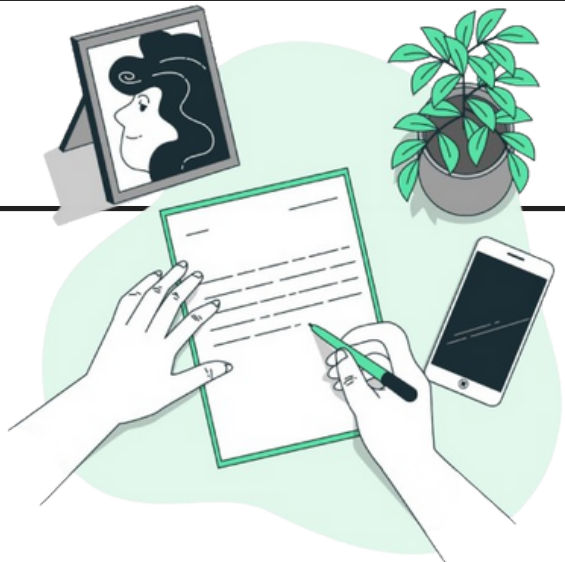





RELIANCE ASBL

L'association régionale des soins palliatifs
de Mons Borinage – La Louvière - Soignies
Rue de la Loi 30 - 7100 La Louvière

Tel : 064 570 968
info@relianceasbl.be
www.relianceasbl.be

N° d'entreprise : 459 991 816